INQUADRAMENTO TERRITORIALE - SCALA 1:5000

N

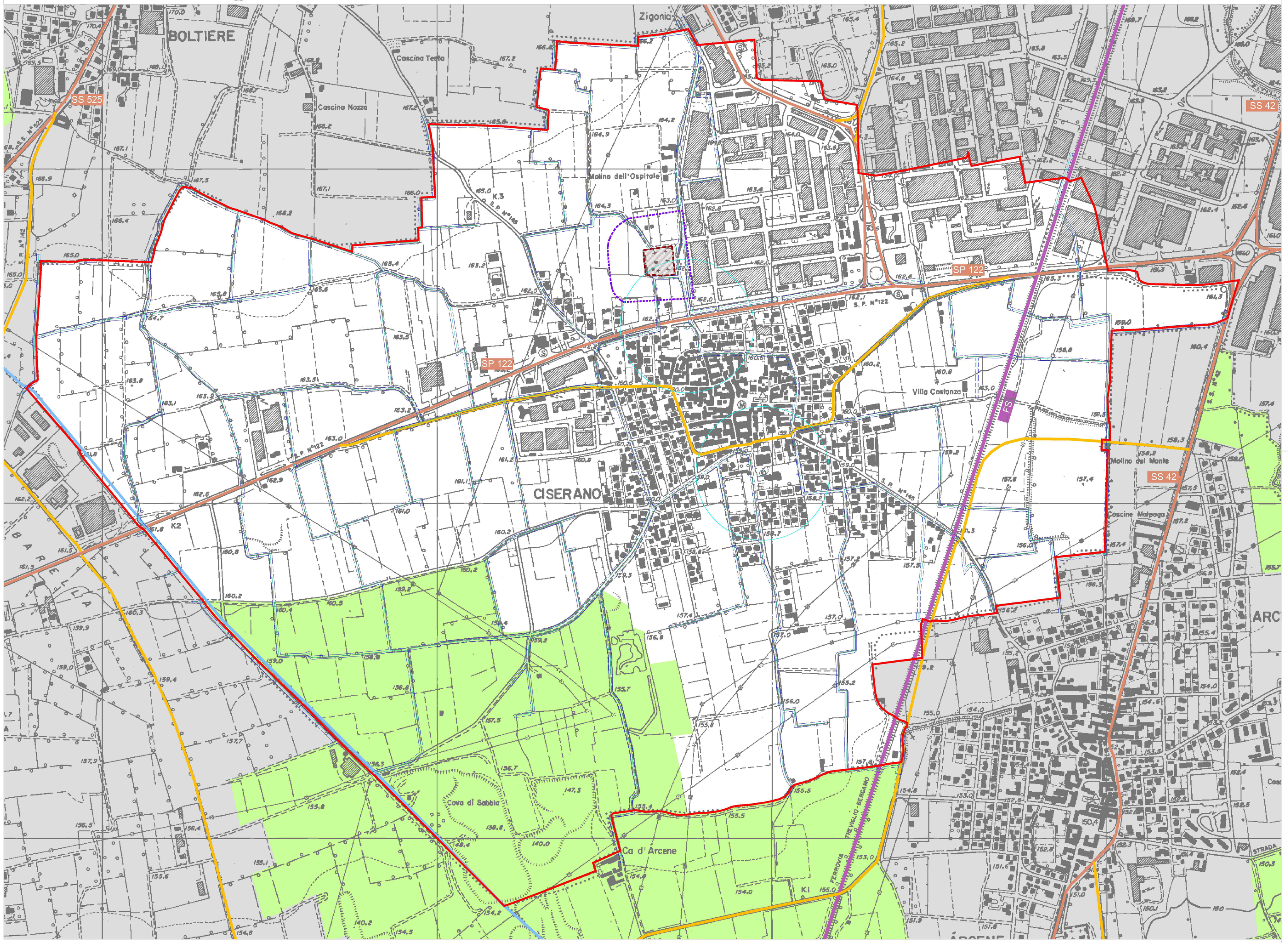

LEGENDA

- Confine comunale
- Perimetro cimitero esistente
- Perimetro fascia di rispetto cimiteriale esistente
- Salvaguardia delle captazioni ad uso idropotabile
  aree di salvaguardia assoluta (r= 10 mt.)
  aree di rispetto (r=200 mt.)
- Reticolo dei corsi d'acqua gestito dal consorzio di bonifica della media pianura bergamasca
- Reticolo idrico intubato
- Fasce di rispetto del reticolo idrografico (fascie di rispetto di 5 m dalla sponda dei corsi d'acqua)
- Parco locale di interesse sovracomunale
- Strade principali
- Strade secondarie
- Rete ferroviaria
- Fosso Bergamasco

COMUNE DI CISERANO

Piazza Giovanni XXIII, 29, 24040 Ciserano, BG

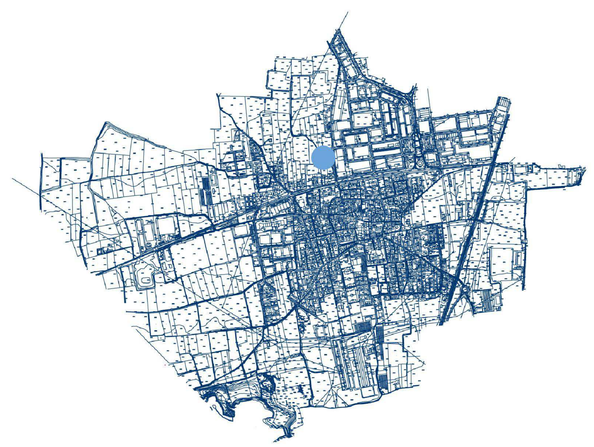

TAVOLA **01**

STATO DI FATTO

INQUADRAMENTO TERRITORIALE

SCALA	DATA	AGGIORNAMENTI
1:5000	Marzo 2013	1) 2)

PROGETTAZIONE

ATi ambiente territorio infrastrutture engineering srl

Sede : 20060 Gessate (MI) - Ufficio Amministrativo e Tecnico: via G. Marconi n. 22, 24041 Brembate (BG)
tel. e fax : 035 802864 - email: atiengineeringsrl@libero.it - P.IVA e C.F.: 06140070969

DIRETTORE TECNICO:
Dott. Cosimo Caputo
Iscritto all'Ordine degli Architetti della Provincia di Bergamo

Pianificazione Territoriale
Cosimo CAPUTO
Sezione: A
Settore: PIANIFICAZIONE TERRITORIALE
2069
PROVINCIA DI BERGAMO
PAESAGGISTA
CONSERVATORE

COLLABORATORI:
Mazzoleni Ilaria - Naturalista
Tadini Valentina - Architetto

PIANO REGOLATORE CIMITERIALE